



Auswertungsteil der geschlossenen Fragen

Inhalte und Struktur

Wie stark stimmen Sie den folgenden Aussagen zu?

Die Lehrveranstaltung zeigt einen klar strukturierten Aufbau.

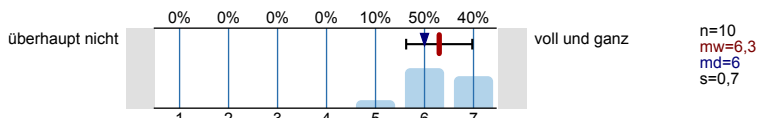

In der Lehrveranstaltung habe ich für mich überwiegend neues Fachwissen erworben.

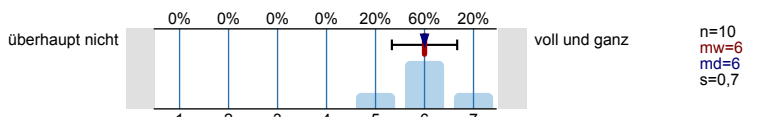

Nutzen und Relevanz der Veranstaltungsinhalte sind für mich klar erkennbar.

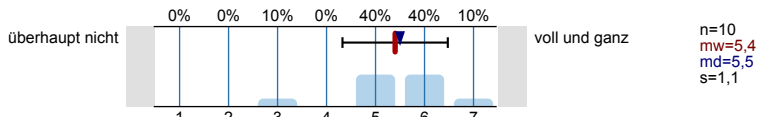

Der Anwendungsbezug der Veranstaltungsinhalte wird angemessen hergestellt (soweit es das Thema zulässt).

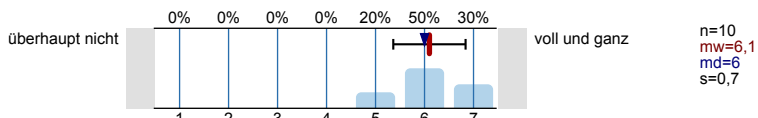

Die Veranstaltung versetzt mich in die Lage, die Themen der Veranstaltung eigenständig zu vertiefen.

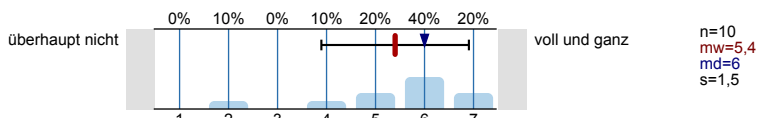

Anforderungen

Die Stofffülle der Veranstaltungsinhalte ist mir...

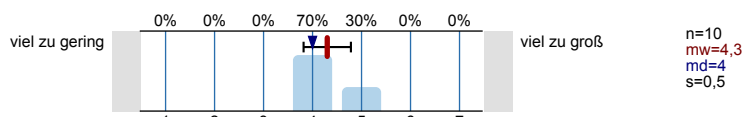

Das Niveau der Veranstaltungsinhalte ist mir...

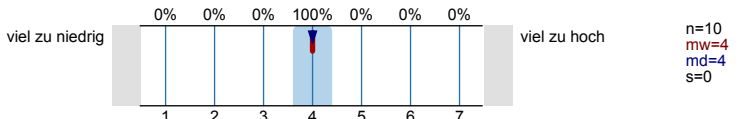

Das Arbeitstempo der Veranstaltung ist mir...

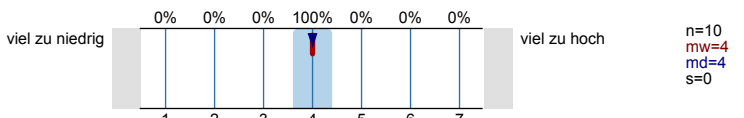

Lehrende/r

Wie stark stimmen Sie den folgenden Aussagen zu?

In der Veranstaltung werden mir auch komplexe Sachverhalte verständlich.

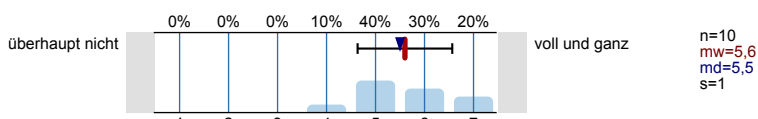

Der/die Lehrende fördert Fragen und die aktive Mitarbeit der Studierenden.

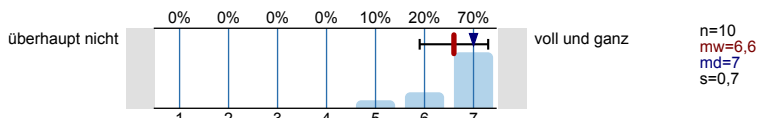

Das Feedback der/des Lehrenden zu den Fragen und Diskussionsbeiträgen der Studierenden empfinde ich als konstruktiv.

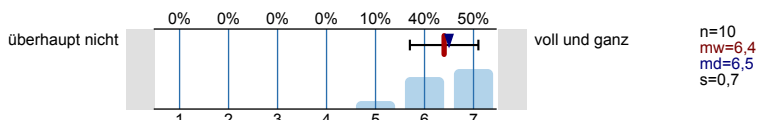

Medien (z.B. auch Tafelanschriften) werden von der/dem Lehrenden sinnvoll eingesetzt.

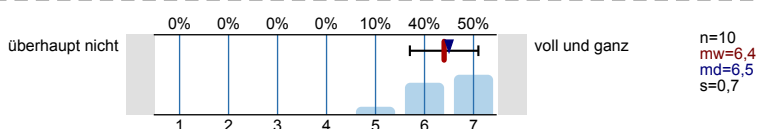

Die Begleitmaterialien (z.B. Literaturhinweise, Skript, Folien) unterstützen meinen Lernfortschritt.

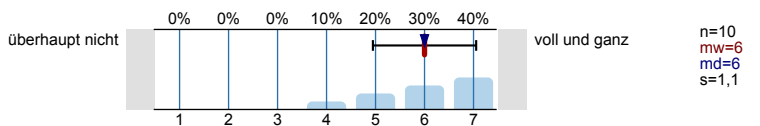

Teilnehmer/innen

Wie stark stimmen Sie den folgenden Aussagen zu?

Mein Interesse an den Themen der Lehrveranstaltung, bevor ich diese besucht habe, war groß.

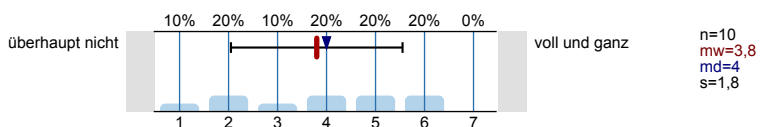

Die Teilnehmer/innen verfolgen die Lehrveranstaltung aufmerksam.

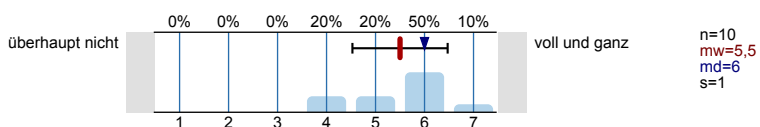

Gesamtbewertung

Wie zufrieden sind Sie insgesamt mit der Lehrveranstaltung?

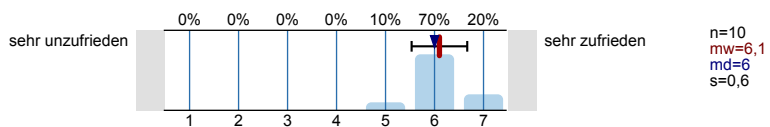

Auswertungsteil der offenen Fragen

Inhalte und Struktur

Bemerkungen zu Inhalt und Struktur der Lehrveranstaltung

Es wird keine Auswertung angezeigt, da die Anzahl der Antworten zu gering ist.

Anforderungen

Bemerkungen zu den Anforderungen in der Lehrveranstaltung

Es wird keine Auswertung angezeigt, da die Anzahl der Antworten zu gering ist.

Lehrende/r

Bemerkungen zur/zum Lehrenden

- Gute Abwechslung aus Praxis und Theorie.

Gesamtbewertung

Besonders positive Aspekte:

- Einsatz Hilfsmaterialien (PP, Tafel, Whiteboard, Plakate und anderweitige Materialien)
Umgang mit den Studenten
- Sehr interessant, es war eine gute Abwechslung zu den restlichen Veranstaltungen. Allerdings in Bezug auf den sowieso vollen Vorlesungsplan zu lang.

Hinweise für Verbesserungen und zur Weiterentwicklung der Lehrveranstaltung:

- Auf mehrere Tage aufteilen, da zwei volle Tage hintereinander zu viel waren.
- Störungen konsequenter angehen, v.a. Störungen durch Zuspätkommen